Xacobeo 2021

XUNTA DE GALICIA

ERA AXENCIA DA INDUSTRIA FORESTAL

CONGRESO

LIGNOMAD [19]

1,2y3 DE JULIO DE 2019-SANTIAGO COMPOSTELA

VISITAS TÉCNICAS

Colaboran:

Afundación Obra Social ABANCA

Fundación Catedral de Santiago

Consorcio de Santiago

FINSA soluciones en madera

Adegas Abadía da Cova

Consorcio Galego de Servizos de Igualdade e Benestar

VISITAS TÉCNICAS CONGRESO LIGNOMAD 19

LUNES, 1 DE JULIO - CASCO HISTÓRICO DE SANTIAGO

Catedral de Santiago

La construcción de la Catedral se inició en el año 1075 bajo el reinado de Alfonso VI. Tras esta etapa inicial, diversos avatares suspenden o, cuando menos, ralentizan las obras hasta que toman un nuevo impulso en tiempos del Arzobispo Gelmírez, en el año 1100, a cargo del Maestro de Platerías; poco a poco la construcción de la Catedral irá avanzando a lo largo del siglo XII, encargándose, en 1168, al Maestro Mateo, la terminación de la misma, incluyendo el cierre occidental y la construcción del Coro en la nave mayor, de manera que en 1211 se celebra la consagración de la Basílica con la presencia de Alfonso IX.

Actualmente la Catedral de Santiago se encuentra en proceso de restauración con numerosas intervenciones que están siendo realizadas simultáneamente. Varias de estas intervenciones tienen como protagonista la madera. En este sentido, la Fundación Catedral y XERA-CIS Madeira firmaron un Acuerdo de Colaboración para la realización de actuaciones de recuperación y conservación del patrimonio en madera de la Catedral de Santiago de Compostela.

Arquitectos
Diferentes equipos de arquitectos dirigen cada una de las obras de rehabilitación

Explicación a cargo de un técnico de la Fundación Catedral

Localización
Praza do Obradoiro, s/n – Santiago de Compostela

Información
http://catedraldesantiago.es/catedral/#historia

VISITAS TÉCNICAS CONGRESO LIGNOMAD 19

LUNES, 1 DE JULIO - CASCO HISTÓRICO DE SANTIAGO

La Casa del Cabildo

La Casa del Cabildo es un edificio construido entre los años 1754 y 1758. Se trata, junto con la fachada del Obradoiro, de la más importante y conocida intervención de escenografía barroca urbana de cuantas se realizaron en la ciudad de Santiago de Compostela.

La intervención de recuperación del edificio fue realizada por el Consorcio de Santiago y se llevó a cabo junto con la rehabilitación de uno de los edificios anexos.

La intervención destaca por la utilización de materiales de origen gallego y por la reutilización de un gran número de elementos de madera. Fueron empleados tablones de pino gallego, pontones recuperados de madera de castaño, vigas nuevas de madera de eucalipto y mimbre entrelazado para los falsos techos. En otras zonas se intervino mediante injertos en las cabezas de las vigas dañadas o mediante la colocación de "canzorros" en las zonas de los apoyos.

Oficina Técnica del Consorcio de Santiago

Arquitectos
Ángel Panero Pardo
Lourdes Pérez Castro
Adrián Martín Prieto

Explicación a cargo de Ángel Panero Pardo

Localización
Praza das Praterías, 2 – Santiago de Compostela

Información
Casa del Cabildo

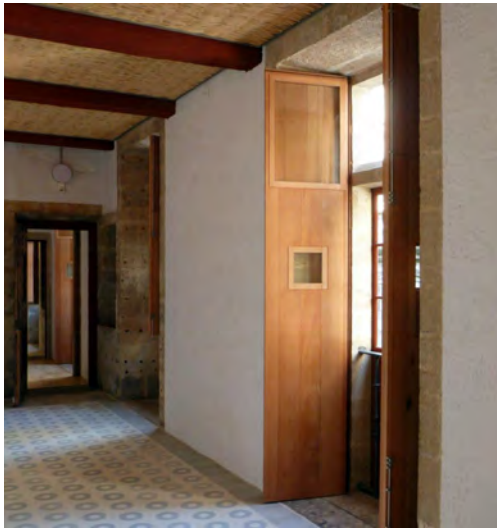

VISITAS TÉCNICAS CONGRESO LIGNOMAD 19

LUNES, 1 DE JULIO - CASCO HISTÓRICO DE SANTIAGO

A Casa do Taberneiro

Rehabilitación de una edificación, testigo del origen medieval del barrio de San Pedro, en la actualidad uno de los barrios más activos y dinámicos de Santiago de Compostela. Su uso combinado de taberna y centro sociocultural privado se centrará en el fomento cultura (y la gastronomía) tradicional y local.

La madera (de eucalipto y castaño) en forma de escuadrías laminadas, tableros estructurales, entablados recuperados etc., resuelve, apoyándose la estructura vertical de muros de carga de mampostería granítica, el resto de los elementos estructurales, constructivos y la mayor parte del mobiliario.

Arquitectos
Arrokabe Arquitectos

Explicación a cargo del equipo de Arrokabe Arquitectos

Localización
Rúa de San Pedro, 15 – Santiago de Compostela

Información
http://www.arrokabe.com/es/proyectos

VISITAS TÉCNICAS CONGRESO LIGNOMAD 19

LUNES, 1 DE JULIO - CASCO HISTÓRICO DE SANTIAGO

INDICACIONES

El recorrido se realizará a pie.
El punto de partida será la sede del congreso, el Centro ABANCA Obra Social (Praza de Cervantes, 22)

Itinerario:

17.45 h Salida hacia la Catedral
18.00 h Visita guiada a la Catedral
19.00 h Visita a la Casa del Cabildo (Praza das Praterías, 2)
20.30 h Visita a la Casa do Taberneiro (Rúa de San Pedro, 15)

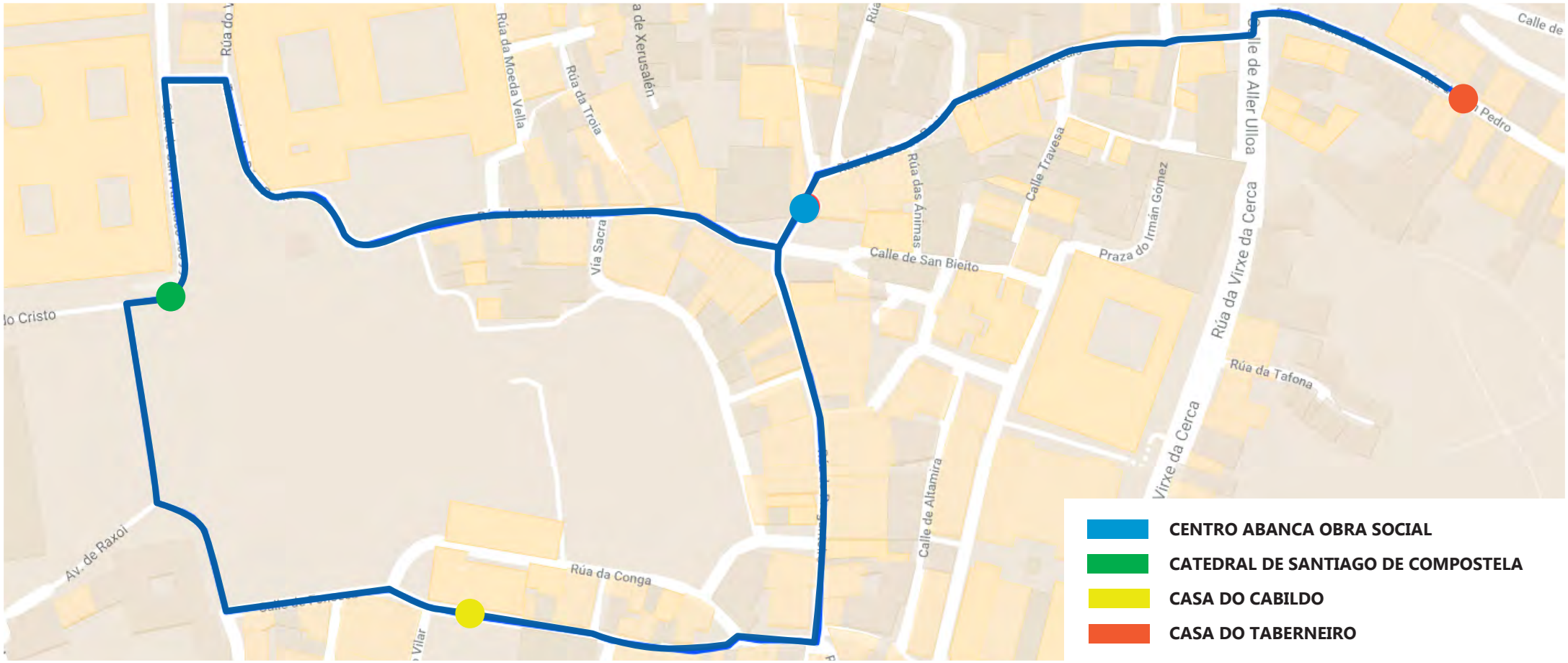

VISITAS TÉCNICAS CONGRESO LIGNOMAD 19

MARTES, 2 DE JULIO – Nueva sede servicios centrales FINSA

Edificio "La Conexión" de FINSA

Edificio de conexión entre dos edificios de oficinas existentes, construido como lugar común para trabajadores de la empresa y visitantes. La madera está presente en la estructura de madera laminada de pino gallego, en forjados de solivos y tableros, pavimentos y acabados en falsos techos y panelados. También en elementos de fachada.

Premios y menciones
Honor Award en Wood Design & Building Awards 2018
Premio de Arquitectura Xunta de Galicia 2018
Obra seleccionada XIV Bienal Española Arquitectura y Urbanismo
Accesit Premio Egurtek 2018.

Arquitectos
MRM Arquitectos
Obra en colaboración con Antón Varela García

Explicación a cargo de Equipo MRM Arquitectos & Finsa.

Localización
FINANCIERA MADERERA, S.A
Carretera N-550 km 57
15707 Santiago de Compostela

Información
mrmarquitectos.com

Ver video-La Conexión

VISITAS TÉCNICAS CONGRESO LIGNOMAD 19

MARTES, 2 DE JULIO – Nueva sede servicios centrales FINSA

INDICACIONES

El recorrido se realizará en autocar. El punto de partida será la sede del congreso,el Centro ABANCA Obra Social (Pza. de Cervantes, 22). De ahí se dirigirán hacia el punto de recogida del autocar (Dársena de autobuses del Colegio La Salle R.Ramón del Valle Inclán, 6)

Itinerario:

17.45 h Salida hacia el punto de recogida del autocar
18.15 h Visita a FINSA
20.15 h Salida hacia centro de Santiago
20.30 h Fin de la visita (Praza do Obradoiro, s/n)

VISITAS TÉCNICAS CONGRESO LIGNOMAD 19

MIÉRCOLES, 3 DE JULIO –RIBEIRA SACRA

Ecomuseo de Arxeriz – O Saviñao (Lugo)

Ecomuseo ubicado en un antiguo pazo del siglo XVII rehabilitado en la Ribeira Sacra. El pazo conserva gran parte de las estructuras de cubiertas y forjados originales, y en aquellas zonas donde la estructura ha sido reemplazada, se ha reproducido fielmente la tipología existente. Las exposiciones del museo se basan en la tradición vinculada al territorio donde la madera tiene un gran protagonismo.

Explicación a cargo del personal de la Fundación Xosé Soto de Fión

Localización
O Saviñao - Lugo

Información
http://www.sotodefion.org/principal_es.htm

VISITAS TÉCNICAS CONGRESO LIGNOMAD 19

MIÉRCOLES, 3 DE JULIO –RIBEIRA SACRA

Mirador Adegas Moure – Escairón (Lugo)

Mirador actualmente en fase de construcción para la Bodega Adegas Moure en "O cabo do mundo", A Ribeira Sacra. La estructura del mirador está constituida, principalmente, por elementos esbeltos de secciones variadas de madera acetilada. Entre las técnicas empleadas, se incluye el carbonizado de madera en elementos de fachada.

La ubicación, en un paraje natural de excepcional valor, hace que la exigencia tanto en el respeto al medio como en la definición y ejecución del proyecto sea máxima. La necesidad de un montaje de bajo impacto y breve en el tiempo (para hacerlo compatible con la actividad de la bodega) ha llevado a una solución prefabricada que se apoya en el modelado 3d y el corte por control numérico.

Arquitectos
Arrokabe Arquitectos

Explicación a cargo del equipo de Arrokabe Arquitectos

Localización
Escairón – Lugo

Información
https://www.adegasmoure.com/es/

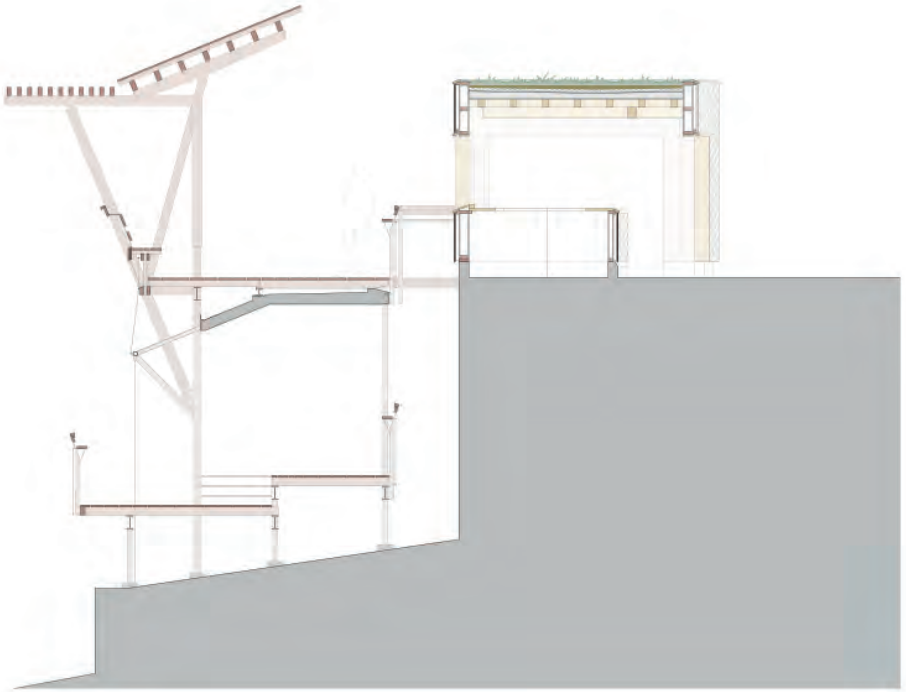

VISITAS TÉCNICAS CONGRESO LIGNOMAD 19

MIÉRCOLES, 3 DE JULIO –RIBEIRA SACRA

Escola Infantil A Baiuca – A Estrada

Escuela Infantil perteneciente a la Red Autonómica "A Galiña Azul" en el Concello de A Estrada (Pontevedra). En la obra se han empleado numerosos elementos de madera, desde madera contralaminada de abeto para la estructura hasta tablas de pino tratadas en autoclave para la fachada. La escuela es un ejemplo de apuesta por la madera por parte de la administración pública tanto autonómica como local.

Premios y menciones
PREMIO GRAN DE AREA 2018
PREMIO CATEGORÍA EDIFICIO (II Edición Premios Luces de Arquitectura) - COAM

Arquitectos
Abalo Alonso Arquitectos

Explicación a cargo del equipo de Abalo Alonso Arquitectos

Localización
A Baiuca – A Estrada (Pontevedra)

Información
Escola Infantil A Baiuca

Fotos: Héctor Santos-Díez

VISITAS TÉCNICAS CONGRESO LIGNOMAD 19

MIÉRCOLES, 3 DE JULIO –RIBEIRA SACRA

INDICACIONES

El recorrido se realizará en autocar. El punto de partida será la sede del congreso, el Centro ABANCA Obra Social (Pza. de Cervantes, 22). De ahí se dirigirán hacia el punto de recogida del autocar (Dársena de autobuses del Colegio La Salle R. Ramón del Valle Inclán, 6)

Itinerario:

9.15 h Salida hacia el punto de recogida del autocar
9.30 h Salida de Santiago en dirección a la Ribeira Sacra
11.00 h Visita a Ecomuseo de Arxeriz (O Saviñao – Lugo)
13.00 h Visita a las obras del Mirador de la bodega Adegas Moure (Escairón – Lugo)
15.00 h Almuerzo en Rectoral de Castillón (Ferreira de Pantón – Lugo)
18.30 h Visita a Escuela Infantil de A Estrada